夕刊
臺灣日日新報
五月二十四日

敵機卅四を屠る
陸鷲チッタゴンを急襲

【東京發至急報】大本營發表(五月二十四日十一時三十分) 帝國陸軍航空部隊は五月二十二日チッタゴン飛行場を急襲同地に集中しありし敵機の殆んどを撃滅せり
戰果次の如し
一、空中戰に於ける撃墜一九機
一、地上撃碎又は撃破一五機
我方の損害一機

加藤軍神の弔合戰
集結敵空軍全部血祭り

【ビルマ〇〇基地二十三日發同盟】印緬國境アレサンヨウ沖合十粁の海中に敵ブレンハイム一機を屠り敵の牧火を吐く愛機と共に軍神加藤少將が壯烈な最期を遂げてから丁度一年目の五月二十二日この記念すべき日を迎へた陸軍航空部隊は戰爆連合の大編隊をもつてチッタゴン飛行場を急襲、敵戰爆機三十四機の大戰果を擧げた……[illegible]

弔合戰 [illegible]

御陪食の榮
長谷川、小磯兩總督

[illegible]

高等、專門學校長
拜謁仰せつけらる

[illegible]

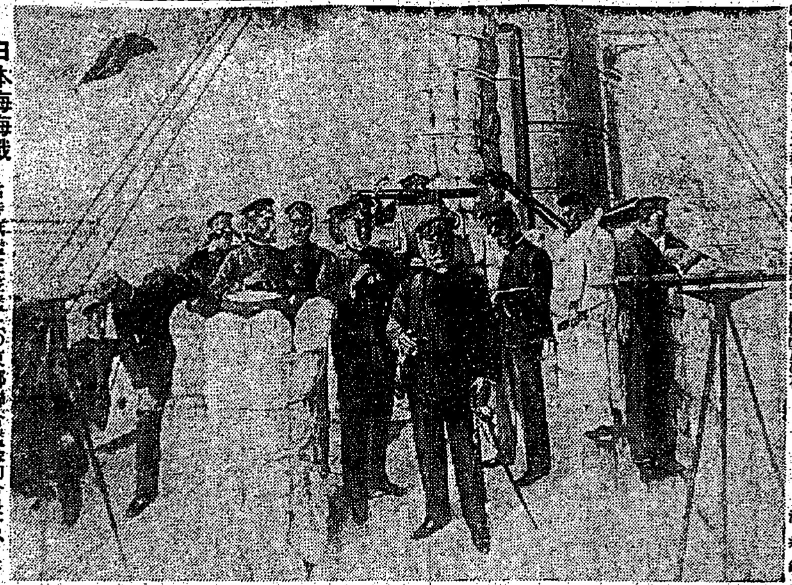

日本海海戰 當時旗艦三笠艦上の東郷聯合艦隊司令長官、その後方距離測定器を見てゐるのが長谷川大將

敵東洋艦隊を全滅
皇國の興廢賭す大海戰

日本海々戰之回顧 臺灣總督 海軍大將 長谷川清 (上)

[illegible]

主力擧げ反撃作戰

[illegible]

われ鎭海で猛訓練

[illegible]

敵艦隊死の航進

[illegible]

汪院長弔電

[illegible] 汪兆銘

撃墜破總數卅八機
コックスバザーをも急襲

[illegible]

敵機の [illegible]

ビルマ [illegible]

三百萬エーカーの耕地水浸し
ミ河の大洪水

[illegible]

伯國船舶喪失發表

[illegible]

督府局部長會議

[illegible]

東亞の敵共匪殲滅
龐總司令、孫副司令挨拶

和平剿共長官大會

[illegible]

奮鬪に深き敬意
〇〇部隊長の挨拶

[illegible]

休止炭坑十五

[illegible]

獨空軍大擧して
クールスク强襲

[illegible]

對日空襲基地建設
ルーズベルトの對ソ要求

[illegible]

蔣の密書を手交
重慶躍起の對米工作

[illegible]

人事

[illegible]

鼻の惡い人は
—必ず頭が惡い—
●手輕に治したい方へ無代進呈

[illegible]

赤ちゃん
……の柔肌に……
あせも
ただれ
……にらへんてを……
殺菌力と防臭力をともにそなえ、そ
れでゐて赤ちゃんの柔かいお肌を刺
激しない劃期的な藥用香粉……容器
から直接お肌に撒布でき衛生的です
汗疹 すり傷 股ずれ 水むし 腋臭症(臭氣輕き)
らへんて
五十錢・一圓 藥店にあり

ビタミン
B2 複合體
▽適應症△
慢性胃腸疾患
下痢・虚弱質
牛肝臓・米糠より抽出せるビタミンB₂複合體にして、一錠中〇・三瓩含有の濃厚體なり。吸收極めて容易なるため衰弱せる胃腸にも何等負擔を與へず奏効す
理研ビタス錠
發賣元 東京日本橋本町 株式會社 玉置商店
100錠 300錠 900錠 粉末100瓦 500瓦(藥局用)

難治の……慢性病と衰弱症なら
毒素老廢物を排尿に溶して病源を一掃する體液淨化還元療法

深 [illegible]

か [illegible]

新 [illegible]

全國藥店にあり!
鹿兒島市加治屋町 ドラミン製藥本舗
淨血 殺菌 榮養 ドラミン
結核 諸症 ネオドラミン

臺灣神社に歸還奉告 けふ解隊式を擧行

大任果した初の看護助手

白衣奉公の決意も固く現地〇〇陸軍病院に赴いてから一年有餘、…白衣の勇士の看護に大和撫子の名を謳はれた本島第一回看護助手一行は現地より歸還…

[illegible]

あす懐しの家郷へ

かくて午後一時半から引續き…

[illegible]

誠實に一貫

大澤府屬敢闘を語る

[illegible]

看護助手の成績は實に素晴しいものがあつた、現地軍でもとのんだ一行

◇看護助手歸る＝…

將兵の心に生きん

看護助手一ケ年の感激披瀝

武田キン子さん

伊奈山みよ子さん

林氏春蘭さん

[illegible]

宮内省でも蓖麻を栽培

[illegible]

南方に華と散る

高砂義勇隊十名發表

[illegible]

軍神加藤少將の一周忌盛儀

[illegible]

守屋中將の葬儀嚴修さる

[illegible]

敬虔な弔問客續く

故山本元帥の英靈へ

[illegible]

感慨深い水交社の第一夜

[illegible]

少年時代から負じ魂

山本五十六元帥を偲ぶ（二）

[illegible]

迎明治三十年

[illegible]

血書で志願

海兵へ、余君の血潮沸る

[illegible]

貯蓄と増産　新竹州六月常會の申合事項

[illegible]

寧洋に反亂事件

蔣軍治下の民情惡化

[illegible]

白衣の勇士へ鷄肉

新竹州桃園郡から各所の陸軍病院へ

白衣の勇士に鷄卵をご馳走

[illegible]

軍馬へたんまりご馳走

[illegible]

山本提督戰死の報に

對談中の四氏感激の獻金

[illegible]

全島警察部長會議　來月十三、十四の兩日

[illegible]

僕こそ明日の荒鷲

學童體驗飛行機試乘會

[illegible]

兄も本望

故元帥未亡人の實弟三橋中尉談

[illegible]

醜の御楯と散らん

書翰に凜烈故提督の決意

[illegible]

志願兵狀況を視察

日程を終了、稻葉少佐近く歸任

[illegible]

羅東相撲大會

[illegible]

きつと仇は討つ　お山は沸る

高砂義勇隊の燃ゆる鬪魂

[illegible]

土俵に米英撃滅の決意沸る

[illegible]

來月廿一日から『親切週間』

[illegible]

橋本伯の一行東港郡を視察

[illegible]

海軍記念日講演會

[illegible]

臺中州聯特設防護團結成式

[illegible]

十四日目の取組

[illegible]

今夜の番組

[illegible]

明朝の番組

[illegible]

後三國志（104）

（出師の卷）

吉川英治作　矢野橋村畫

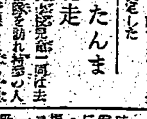

王風萬里（二）

[illegible]

結核患者に快報！

努力三十年・遂に完成す

ホシ 結核專門藥

肺結核　肋膜炎　腺病

各地藥店にあり

クスリはホシ

東京・五反田　星製藥株式會社

癲癇（ヒキツケ）（脳貧血）の病

再發防止法

富吉脳藥院學術部

臺灣日日新報
本日夕刊共六頁

アリューシャン アッツ島方面

敵戰艦一、巡艦一大破
巡艦一擊破、驅艦擊沈
赫々我海鷲、鐵鯨の戰果

【東京至急報】大本營發表（廿四日十六時）

一、帝國海軍航空部隊は五月廿三日アッツ島附近に於て敵巡洋艦一隻を擊破、驅逐艦一隻を擊沈、他の一隻に火災を生ぜしめたり、我が方損害なし

二、帝國海軍潛水部隊は五月十二日以降アリューシャン方面に行動中の敵艦艇攻擊を續行、本日迄に敵戰艦一隻、巡洋艦一隻を大破し艦型未詳のもの二隻を中破せしめたり

對日反抗の出鼻挫く

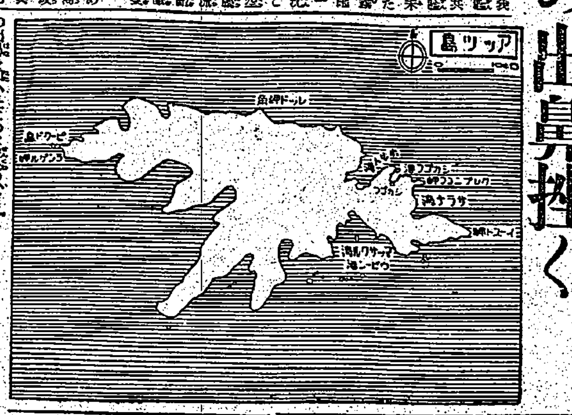

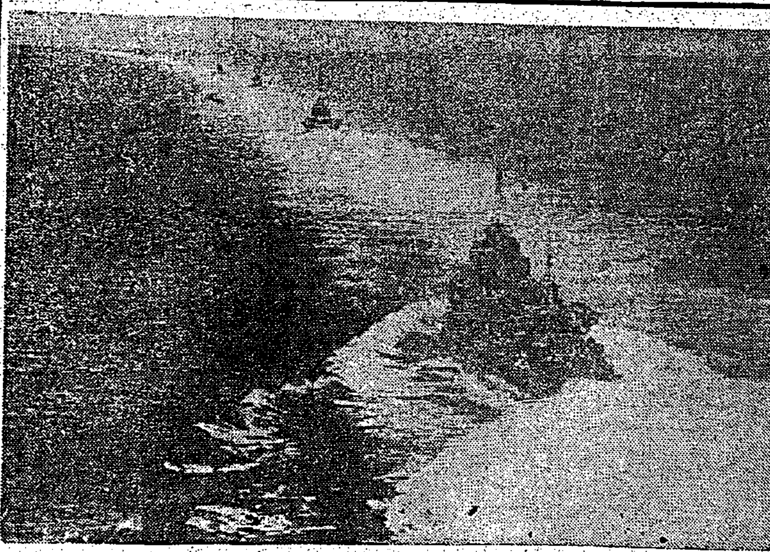

空軍に呼應・水雷戰隊襲擊 （海軍省許可濟 第一〇一號）

據點漁洋關を占領
連絡遮斷、敵は支離滅裂

敵戰略上の重要地
現地軍報道班長語る

衡陽、建甌を急襲

敵屍捕虜三萬餘
四月中北支軍綜合戰果

于學忠軍の殲滅戰
廿四日迄に判明の戰果

冀東共產軍を包圍

定例次官會議

特級同光章
故山本元帥に國府から贈る

國葬委員會初會合
特に東條首相も出席

モレスビーをまた空襲

教育の新體制に魂
高專校長會議、文相訓辭

國民徵用令を改正
第廿五回國家總動員審議會

勞務調整令も改正
女子の進出飛躍促進

來月早々に實施

賃金統制令を改正
能率賃金統制方式採用

改正要旨

工場時間制限廢止
決戰生產の緊急性に應へ

病院船ばいかる丸に銃擊
敵機また鬼畜の暴虐

人事

けふの官報

マツダランプ
東京芝浦電氣株式會社

胃腸疾患には
スプランチン ワイス錠
中村瀧製藥株式會社

講談雜誌 六月號
功名武士 一本槍 山本周五郎
特輯 決戰問答
(一) 勝利の日まで
(二) 明るい職場
(三) 敵決して恐れず
力ある風景
空への武裝
美しき月夜 渡邊啓助
男の世界 三木一
南の青春 小山鋭吉
捕物武士道 横溝正史
博文館

日の出 六月號
米本土爆擊の日 長谷川少將
▼米國の生產力怖るべきか 横山五市
▼勝ち拔く優良隣組
(小說) 日本の血 神崎武雄
(小說) 足利高氏の首 木村毅
(小說) 母に會ふ日 眞杉靜枝
(小說) 一貫目鍬 納言恭平
(小說) 鋼鐵の土俵 淺野武男
新連載長篇 花咲く道 石坂洋次郎
▼戰ふ東條首相
▼眞心が結ぶ前線と銃後 (久米元一)
▼天佑神助の國 岡不可止
海鷲實戰勇士の座談會
價四十五錢 新潮社

各家庭に贈る聖戰感激書集
聖戰書帖 戰ふ東條首相
現書壇の大家二十七氏執筆
小田俊與編・著
監修 石井虎雄閣下
譽の家に 宮澤英心著
博文館

社説

米英の意見早くも喰違ふ
アメリカの對日反攻必至

一

太平洋作戰が先か、歐洲第二戰線の結成が先か、云ひ換へると、日本への反攻を先にするか、獨伊の歐洲樞軸への反攻を先にするかといふ米英兩國の見解の相違が、目下アメリカ國民とイギリス國民との間に論爭されてをり、その云ひ分も次第に尖銳化して來るやうだ。[illegible]

二

[illegible]

三

[illegible]

山本元帥に續け！戰力の増強に邁進
海軍記念日に翼賛會一齊曉天動員

【東京電話】山本元帥の戰死は一億國民の哀悼の裡に [illegible]

[illegible]

戰力増強へ再出發
鈴樹督府食糧局總務課長寄書

山本提督の戰死を聞きて

昭和十八年五月二十一日午後三時、ラジオの傳ふる大本營發表の [illegible]

[illegible]

大型熔鑛爐による一大製鐵所の建設
立地條件調査實施決定

[illegible]

チャーチル澁々讓歩
米の太平洋第一主義に

[illegible]

臺灣製綱遊休施設移駐申請

[illegible]

決戰 「誓ひの會」運動提唱

[illegible]

ル・チ會談
事實上終了

[illegible]

米管委員會（廿九日）
二期作米買入價格諮問

[illegible]

海務協會通常總會

[illegible]

戰力増強と勤勞對策
徴用援護と差額補給

[illegible]

その他

[illegible]

女子の徴用對策

現行 [illegible]

物動實行豫算編成
高橋財務局主計課長談

[illegible]

物品販賣業統制法
滿洲國勅令で公布

[illegible]

滿洲國歳入出決算

[illegible]

糠油の適正公價指定打合せ

[illegible]

南日本汽船一千萬圓増資内認可申請

[illegible]

臺灣貿易振興の定時總會

[illegible]

市況（廿四日）

[illegible]

東京短期後場

[illegible]

東京長期後場

[illegible]

島内株仲値表（廿二日）

[illegible]

貯蓄に有利・資産に強力
山一の投資信託
山一證券株式會社臺北支店

大日本
洛陽書院

爆音集
これらの敵機がわが本土を空襲して來るのだ！
監修 千葉陸軍防空學校
推薦 防衛總司令部　陸軍航空本部
近日發賣！
ニッチクレコード
日蓄工業株式會社

勝つためによく嚙まう…
強い歯で食物を無駄なく榮養化
ライオン歯磨

づつう時の一服
氣分爽快
づつう專門藥
サール

臺灣總督府官報
發賣所 臺灣日日新報社
島内各地臺日取次店

農事用
日立モートル
日立製作所
台北事務所

かぜねつ頭痛に
ネッサル

婦人疾患に油斷は禁物です
惠乃玉

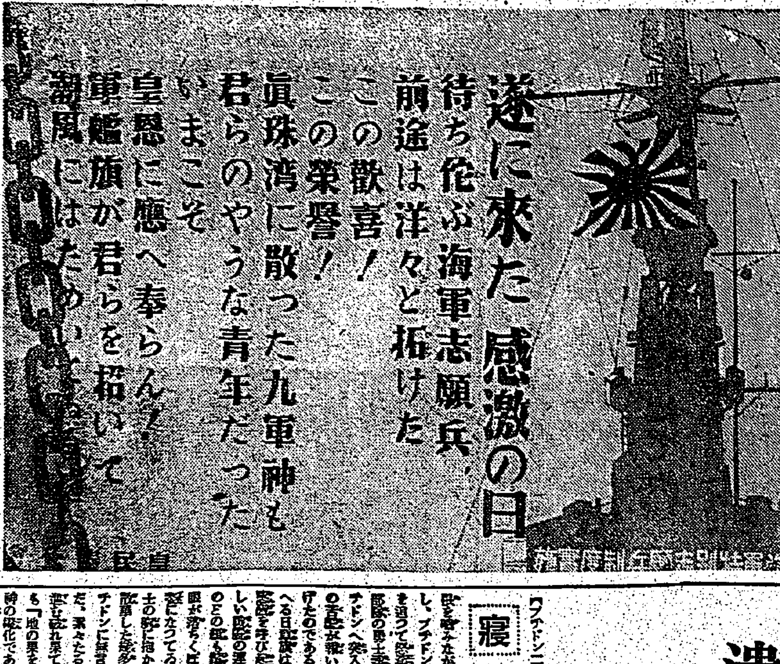

征け、軍艦旗の下へ
起て、海の志願兵へ

大東亞戰爭 歴戰の勇士 海軍實戰座談會（三）

天佑神助"布哇作戰"
精魂傾く落下傘降下訓練

座談會出席者
- 高雄海軍武官府 島崎大佐
- ジャワ方面作戰 石川少佐
- 南支方面作戰 西野少佐
- ハワイ作戰 本田大佐
- セレベス方面作戰 堀内中佐
- ヒリッピン方面作戰 佐久間中佐
- 〇〇方面作戰 宇野少佐
- 〇〇方面作戰 壹岐少佐
- 南東太平洋方面作戰 菅井少佐
- 本社側 影山主幹、大竹社會部長以下

堀内中佐 …… 本田大佐 …… 佐久間中佐 …… 壹岐少佐 ……（高雄警備府檢閲濟）

寄金一千圓以上の篤行者に拜謁賜ふ
畏し 朝香軍援總裁宮

遺骨を軍刀の柄に
英靈ブチドン入城
噫・壯烈「部隊長と參謀」

寝 …… **呼** …… **今** ……

念ず臺灣女性の名譽
生かしますこの體驗
初の看護助手 歸還報告座談會（上）

會田府衞生課長 …… 周氏來福さん …… 武田ギン子さん …… 林氏綠鑾さん ……

靈前へ
ヨイコが賞金を

三菱印カーボン紙

母子二代の愛國心
散華した愛兒の忌明けに分會へ
故田代君の母感激の寄金

轟 ……

遂 ……

齋藤皇奉本部長きのふ南下

鷄卵四千五百箇
白衣勇士の食膳へ贈る

建艦獻金や皆働
國語家庭會總會で申合せ

戰時型葬儀の範を示す

大相撲十三日目勝負

防空監視哨へ感謝資金（三）

小計金二千四百七十六圓八十二錢
累計金六萬三千六百十八圓九十錢

臺灣貿易振興の定時總會

市況（廿四日）

合の映畫と演藝　大世界　台灣劇　新世界　芳乃館　芳明館　城南映劇　萬華劇場　太平館　第三世界　基隆世界

台北州合同興行

基隆の映畫

第貳回決算報告　國民被服工業株式會社

募集　女子事務員若干名　中華航空株式會社營業所

臺北高等豫備學會

國報康健　戰時だ働かう　冷症・神經痛・ロイマチス・各種皮膚病・溫泉風呂に　ミネラール　臺北州賣藥製造工業組合

謹啓　時下益々御清榮之段奉賀候　陳者弊社儀昭和十八年五月一日ヲ以テ臺灣電力株式會社ニ事業一切ヲ讓渡シ解散致候……
昭和十八年五月二十五日　東部電氣株式會社

謹啓　愈々御清祥之段奉欣賀候　陳者弊社儀今般東部電氣株式會社ノ……
昭和十八年五月二十五日　東臺灣電力株式會社

齒科　澁谷齒科醫院　臺北市新起町一ノ三　電話二八八九番

皮膚科泌尿器科　三舩丸醫院　大和町一丁目一番地　電話四八五五・七六三六番

齒科　鎌田齒科醫院　臺北市兒玉町三ノ八　電話九三三〇番　鎌田政志

小兒科　信生堂醫院　臺北市末廣町二ノ三　電話五五五六番

撃ちてし止まむ
新發明の防臭劑の出現！　ワーミン芳香油　最新式芳香性便所臭氣止　發賣元　佐野商行

父東村儀病氣入院中ノ處死亡致候ニ付來ル二十七日午前八時自宅ニ於テ告別式相營ミ候此段謹告仕候
男 李顯派　弟 李朝宗　父 李炳南　李西海　李楓　親族親戚友人一同

會葬御禮　陳水德　陳金標

父程木樹儀……
男 程健福　程木泉　外親戚友人一同

會葬御禮　眞海繁次郎　外親戚一同

告別御禮　大橋洵

海の鳳雛を鍛へる（四）

地味、受動的な作戰　戰果の蔭にこの訓練

機雷學校の巻

[illegible]

機雷作戰　[illegible]

この精神力　[illegible]

精鋭海鷲の大分列式　軍民和樂盛大な運動會

○○海軍航空隊にて海軍記念日行事

[illegible]

森田知事警備府訪問

[illegible]

嘉義市長農民を激勵

[illegible]

固く誓ひ勇躍出征

三義勇隊員　護國の華と散る

死ぬ時は三人一緒だ

[illegible]

白衣の勇士の看護に挺身

臺中州出身　看護助手晴れの歸還

[illegible]

勿體ない運動　皇奉臺南支部會議

[illegible]

戰ふ東石郡

青年錬成、國語普及に

[illegible]

增産こゝにも殊勳　東石郡　陳棕氏甘藷十萬斤

[illegible]

征け若人、大空へ

雛鷲蔡君より初便り

[illegible]

馬公の野球大會

[illegible]

棉花栽培奬勵　皇奉竹東郡支會の參與、委員會

[illegible]

大相撲星取表（東　西）

[illegible]

しぼり出し貯金組合　勝ち抜き貯金組合　嘉義市（日新）で既に三萬圓　好成績

[illegible]

尊き責任感　父の死を秘し公務に從事

[illegible]

齋藤警察部長義勇隊遺族を弔問

[illegible]

地方だより

[illegible]

海軍從軍思ひ出話を聞く會　臺南市支會の行事

[illegible]

モンペ姿で獻金募集

嘉義市の記念日行事

[illegible]

郷軍彰化分會の總會

[illegible]

馬公で賞賜物傳達式

[illegible]

家庭

齒の衞生と節米

△咀嚼が強齒の條件となる

大坪先生

[illegible]

空襲に備へる……決戰下の保險

[illegible]

ラジオ

[illegible]

鈴木圭三商店　取引所創立以來三代繼承之老舗　東京株式取引所一般實物取引員　東京日本橋區兜町二ノ一

アモンパパヤ　にきび・そばかす・しみ取　藥用クレーム

結核性疾患（肋膜炎・腹膜炎・肺結核）療養者の持藥に複合微生物劑わかもとが選ばれる……　療養促進　特效藥なき結核の治療は抵抗力を専ら強化するのが近道ですが、本劑を毎日缺かさず用ひますと消化力が顯る活潑になる結果、下痢の如き腸カタル症狀が止み、旺盛な食慾が湧き起り、榮養不良に起因する衰弱を轉じて肥胖に向はせることが出來るのであります。　菌毒の緩和　更にビタミンB1と共に多量のB2が摂れ、B2は盗汗や發熱・不眠などの原因となる結核菌毒を緩和する作用著しき爲、右の不快な症狀が知らず識らずの内に消退し、療養能率はグン〳〵上ります。　ともかわ錠劑　同化性V・Bと消化酵素の複合效果　わかもと本舗

胃腸疾患に　ビオトモサン

賣藥卸　深田順弘堂

肺病ろくまくに　全快者の發表　專門藥　有田ドラッグ

しんぞう病

旅館　北投温泉